

GUIA DE INSTALAÇÃO DE BIBLIOTECAS LABSIDE AXIOM®

DentalWings®

Versões compatíveis: 4.0.0 e superiores.

ATENÇÃO :

Certifique-se de que apaga todos os ficheiros da biblioteca «Flexibase» antes de atualizar a biblioteca «Labside».

Instalação :

→ Abrir DentalWings «Settings» e abrir «implant Kits Editor» :

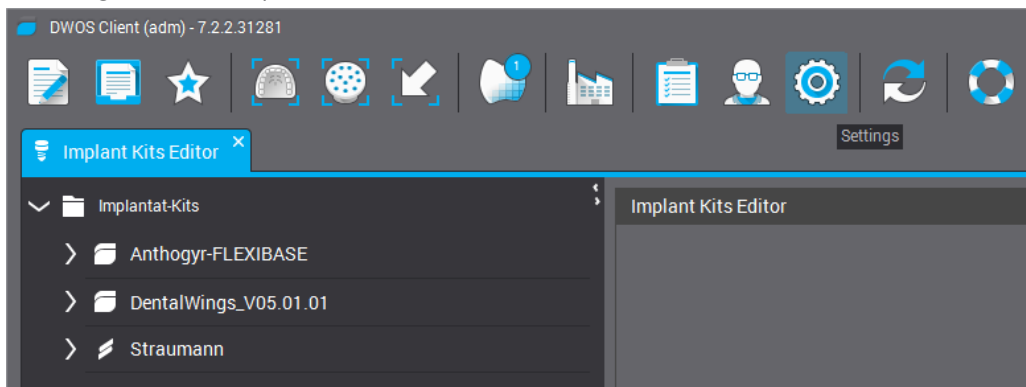

→ Premir «+» no canto inferior direito.

→ Escolha a opção «Importar Kits de Implante do Fabricante » e transfira o ficheiro *Anthogyr_Labside(MB)_DentalWings_V2.01.04.zip* :

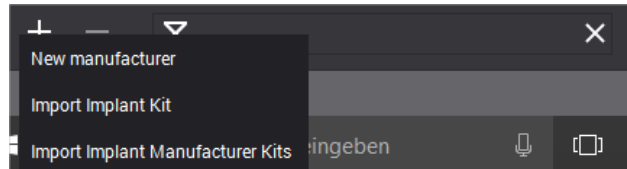

Utilização :

→ Abrir um novo trabalho e escolher um módulo DWOS por defeito.

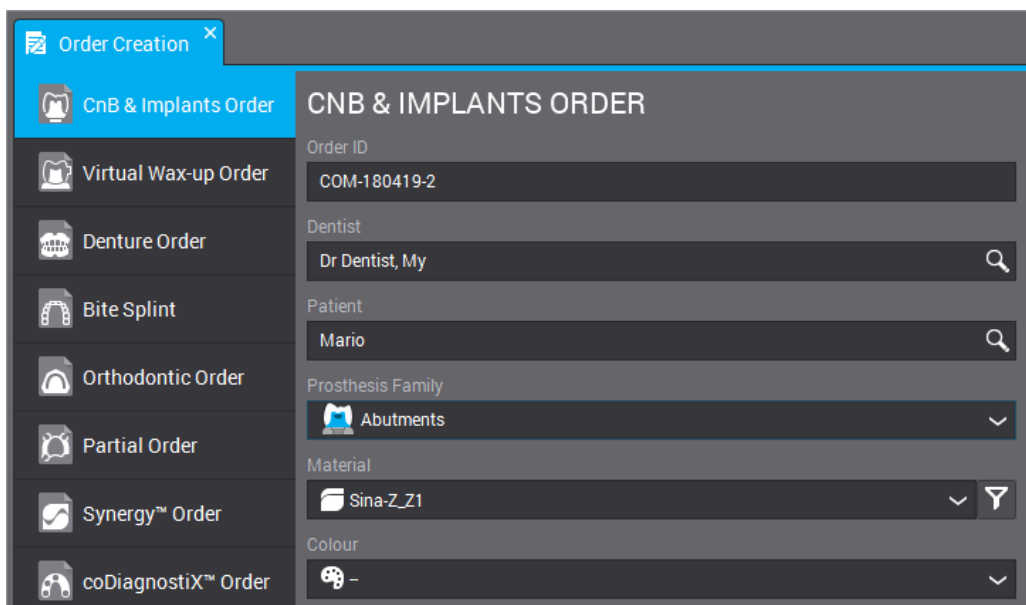

→ Selecione o grupo de conexão e o tipo de conexão.

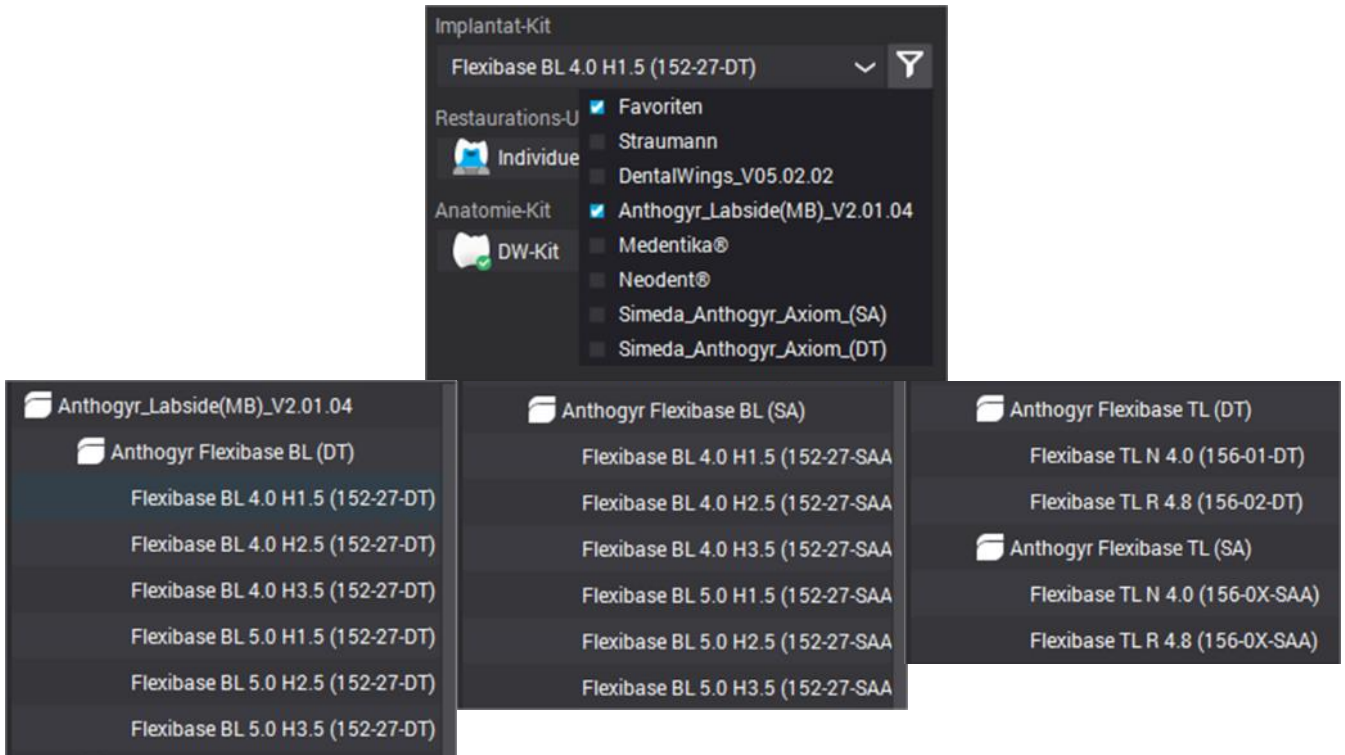

→ Transferir o formulário e desenvolver a restauração.

